指定障害者支援施設

あおばの郷

たとえば、そよ風のような優しさ

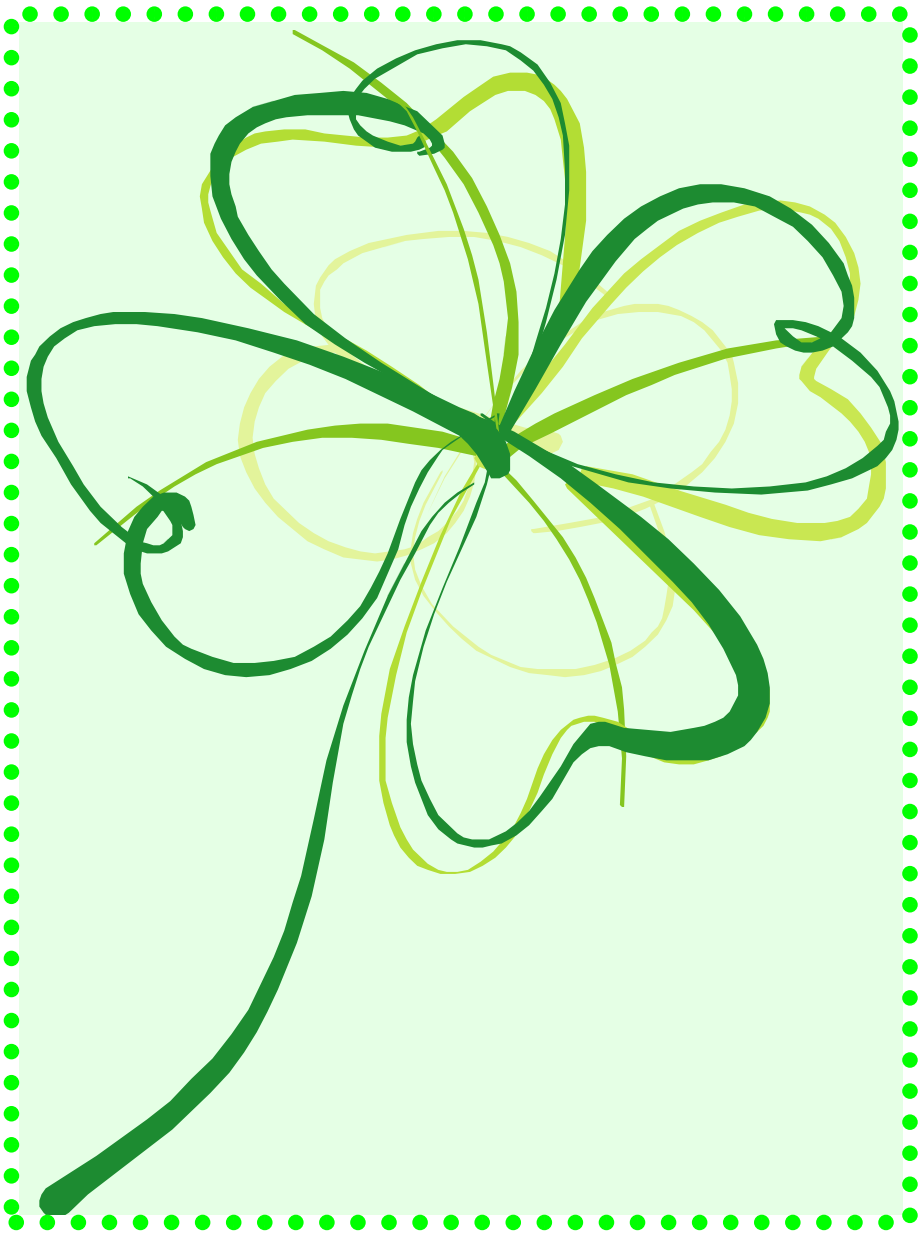

社会福祉法人
徳島県心身障害者福祉会

あおばの郷 本館

豊かで幸せな生活を目指して

1987年（昭和６２年）
最初にできた建物です。いまでも優しく利用者の方達を見守っています。

あおばの郷 新館

ゆとりある生活を目指して

2003年（平成15年）
入所されている利用者の方の個室化と生活の充実を図る目的で、できた建物です。４階食堂からは徳島市内まで眺めることができます。

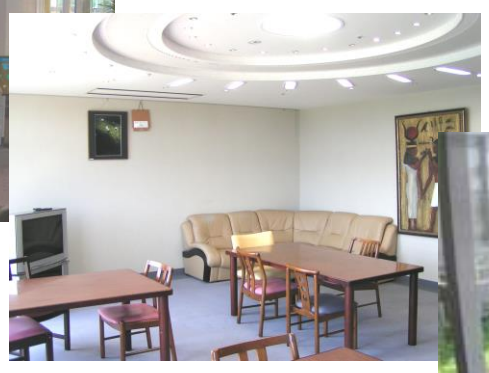

あおばの郷 作業棟

個々にあった作業活動を目指して

2008年（平成20年）
利用者の方々の個々の能力を伸ばし、楽しく充実した作業・訓練ができるようにできた建物です。

あなたが主役

　あおばの郷は利用者のみなさんの日常生活様式を一般社会の基準や様式にちかづけるよう、ノーマライゼーションの原則を取り入れています。
　一人ひとりの個性や能力、状況を考慮しながらの生活援助活動や自主生産活動を通して自立意識や創造力を自然に養うことが大切だと考えています。
　また、常に利用者を中心に家族と職員が一体となった地域密着型のオープンな施設です。

生活介護　定員60名

農園芸

音楽リズム

フレッシュアップ体操

機織作業

おもちつき

徳島市阿波踊り

　日中に作業・訓練・食事・排泄等の支援を提供します。個別支援計画に基づき、一人ひとりに合ったサービスを行っています。
　また、各人の希望に合わせて音楽リズム・フレッシュアップ体操・書道・華道等の日中活動も行っています。

施設入所支援　定員５０名

本館居室

新館居室

お風呂

食　堂

　一人ひとりに合わせた、入浴・食事・夜間の対応等の支援を行っています。ゆとりのある環境作りを行っています。

短期入所　定員６名
日中一時支援　定員10名

　在宅で生活されている方の希望に合わせた利用がきるようにしております。詳しいことにつきましては、ご連絡をください。

指定相談支援事業

　知的障害児（者）身体障害児（者）精神障害者の方及び、ご家族への相談・支援事業です。
　生活の中での悩みをお聞かせ下さい。相談は無料です。
専用電話番号　088-694-7555
携帯電話　090-3189-2663

●徳島駅より車で45分
●徳島空港より車で45分
●板野ICより車で15分
●徳島バス　鍛冶屋原線
　上板中学校前バス停より徒歩5分

本　館

新　館

作業棟

障害者支援施設　あおばの郷

施設主体／　社会福祉法人　徳島県心身障害者福祉会
開 所 日 ／　昭和62年4月1日（平成20年4月1日、第二あおば学園より名称変更）
事　　業／　施設入所支援50名　生活介護60名
　　短期入所事業6名　日中一時支援事業10名　指定相談支援事業
住　　所／　〒７７１－１３２０　徳島県板野郡上板町神宅字西金屋３６－１
電　　話／　ＴＥＬ(088)－694-5777・ＦＡＸ(088)－694-5779
ホームページ／ＵＲＬ　http://www.aobagroup.com/
Email　　／　　aobanosato@aobagroup.com